Unidad Nacional de Almacenamiento EP

Art. 7 de la Ley Orgánica de Transparencia y Acceso a la Información Pública - LOTAIP

Literal a1) Estructura orgánica funcional

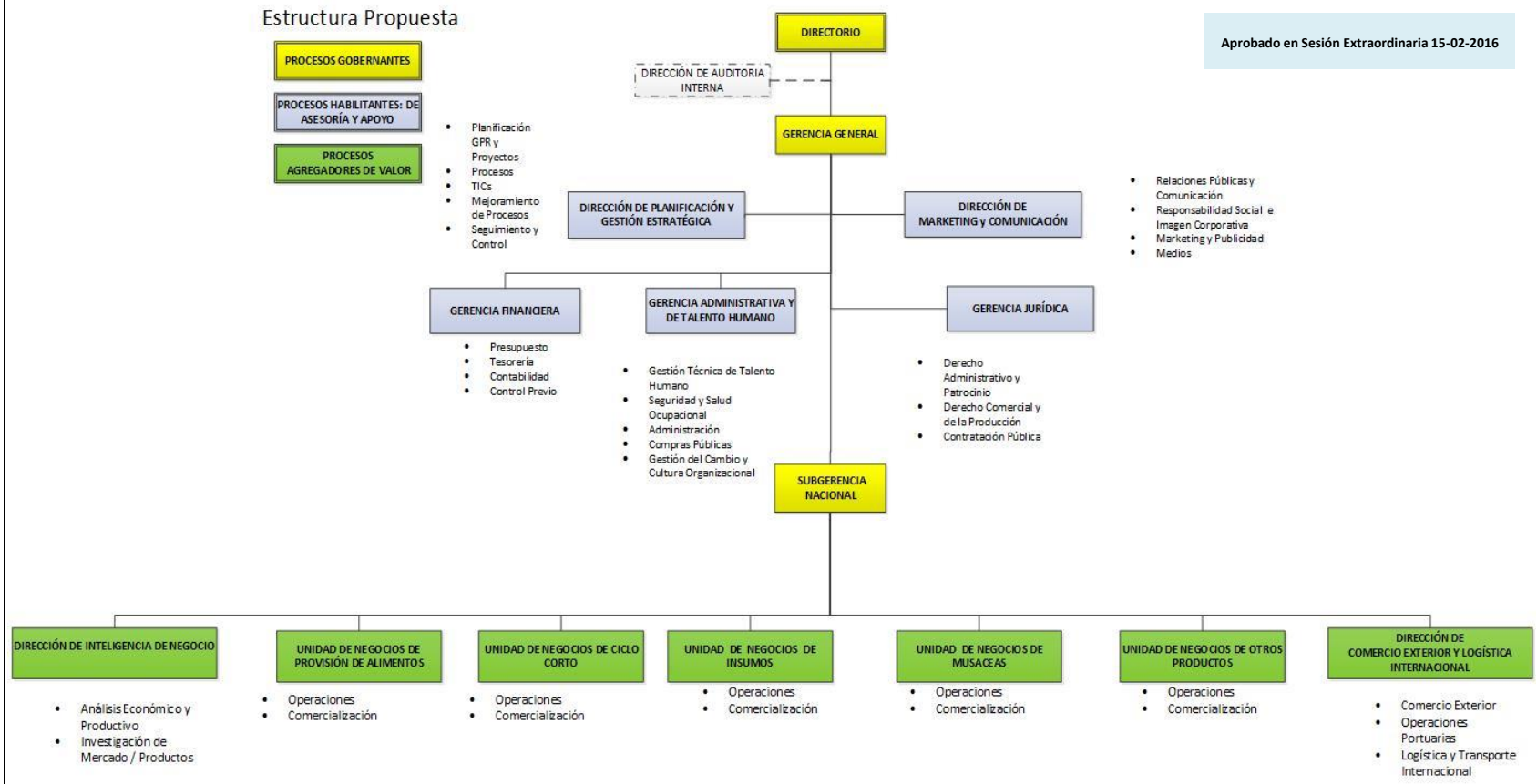

LINK PARA DESCARGAR EL ESTATUTO ORGÁNICO / ESTATUTO POR PROCESOS	http://www.una.gob.ec/wp-content/uploads/downloads/2014/02/Org%C3%A1nico-Funcional-UNA-EP-firmado.pdf
FECHA ACTUALIZACIÓN DE LA INFORMACIÓN:	31/12/2016
PERIODICIDAD DE ACTUALIZACIÓN DE LA INFORMACIÓN:	MENSUAL
UNIDAD POSEEDORA DE LA INFORMACION - LITERAL a1):	GERENCIA ADMINISTRATIVA Y DE TALENTO HUMANO
RESPONSABLE DE LA UNIDAD POSEEDORA DE LA INFORMACIÓN DEL LITERAL a1):	ING. NATHALIA GUERRA CARTAGENA
CORREO ELECTRÓNICO DEL O LA RESPONSABLE DE LA UNIDAD POSEEDORA DE LA INFORMACIÓN:	nathalia.guerra@una.gob.ec
NÚMERO TELEFÓNICO DEL O LA RESPONSABLE DE LA UNIDAD POSEEDORA DE LA INFORMACIÓN:	(04) 2202957 - 2202408 - 2202343 EXTENSIÓN 4102

EMPRESA PÚBLICA UNIDAD NACIONAL DE ALMACENAMIENTO UNA EP